#5 HAYATO KAWASHIMA

NIIGATA Albirex BB

VS. NIIGATA ALBIREX BB

WING vol.7

MIYAGAWA 宮川工機株式会社 PRESENTS 19日のみ

12/19 [SAT] 17:05

12/20 [SUN] 14:05

@豊橋市総合体育館

No Regret

B.LEAGUE

SAN-EN NEOPHOENIX

SAN-EN NEOPHOENIX GAMEDAY PROGRAM

B.LEAGUE 2020-21 SEASON

豊川コロナワールド

公式 HP はコチラ >

人と未来のために高い技術を誇るプレカットシステムのトップメーカー

MIYAGAWA®

機械の加工が見れるよ！

宮川工機株式會社

豊橋市花田町字中ノ坪５３番地
TEL：0532-31-1251（代）
URL：https://www.miyagawakoki.co.jp/

豊橋のお店をみんなで応援！
地域の皆様をお店が応援！

＼エール／
豊橋 応援 チケット
FIGHT
第2弾

令和2年
12/11(金)
販売・利用開始
チケット有効期限
令和3年2月28日

5,000円で6,000円分の
お買物ができる
プレミアム付きチケット

さらに！抽選で
豊橋プレミアム賞品プレゼント!!

- S賞 豊橋ゆかりのアスリート 鈴木亜由子選手プレミアム賞品
- A賞 三遠ネオフェニックスプレミアム賞品
- B賞 豊橋ご当地グッズ・産品いずれか

※いずれか1つが抽選で当たります！ 賞品の詳細はWEBサイトよりご確認いただけます。

豊橋エールチケットは豊橋市内の【郵便局窓口】でお買い求めいただけます。

※取扱郵便局の郵便窓口営業時間内にて販売中。
※豊橋郵便局、豊橋南郵便局は土日・祝日も郵便窓口営業時間内でご購入いただけます。
※本チケットは現金のみ、お一人様1回4冊までの販売となります。

第2弾 取扱い店舗大募集中!!
募集締切り:令和3年1月31日(日)まで

詳しくはこちらから https://www.neophoenix.jp/toyohashi-yellticket/

GAME PREVIEW

今節のみどころ

激しいディフェンスからスティールを狙い速攻に繋げろ

新潟は、HCに海外でのコーチ経験もある新鋭の福田氏が就任。外国籍選手を一新し、日本人選手にも将来性のある若手選手を多く揃え、チームの改革を行った。エースで得点源の平均得点21.6点(リーグ3位)のアレン選手、途中加入でインサイドプレーが武器の平均得点23.8点のウォッシュバーン選手、デビュー戦で23点11リバウンド、6アシストと存在感を見せつけたダーラム選手のインサイド陣は強烈で隙がない。11月以降の試合で3勝をあげ、チャンピオンチームのA東京にも勝利しており、非常に勢いのあるチームだ。注目選手は五十嵐選手。40歳となった今でもその能力は衰え知らずで、対戦相手の脅威となり続けている。スピードが早く速攻から得点を量産する一方、3ポイントを41.9%と高確率で決めることができる選手だ。フェニックスは、まずはインサイド陣が新潟の外国籍選手に対し守り切ることができるかが最大の鍵となる。激しいチームディフェンスを徹底することができれば速攻に繋がり、フェニックスペースとなるだろう。五十嵐選手のP&R、3ポイントにも注意が必要で、P&Rに対してどう守るかに注目したい。新潟はターンオーバーが14.8本とリーグで最も多いチームなので、持ち前の激しいディフェンスから積極的にスティールを狙っていきたい。注目選手は川嶋選手。スティール部門でリーグダントツの1位を誇るシューティングガード。オフェンスも好調でここまで10.3点、4.2アシストとキャリアハイの数字を残している。川嶋選手が攻守で暴れまわることができれば勝利が確実なものとなるだろう。

PICK UP

#5 川嶋 勇人

僕のことだけ応援してください。

STANDINGS [順位表]

西地区

順位	チーム	勝敗	ゲーム差
1	三河	16勝5敗	-
2	琉球	15勝6敗	1
3	名古屋D	14勝7敗	2
4	大阪	10勝11敗	6
5	信州	8勝13敗	8
6	島根	8勝13敗	8
7	滋賀	8勝13敗	8
8	京都	5勝16敗	11
9	広島	4勝17敗	12
10	三遠	4勝17敗	10

東地区

順位	チーム	勝敗
1	千葉	18勝3敗
2	宇都宮	17勝4敗
3	川崎	15勝6敗
4	富山	14勝7敗
5	SR渋谷	13勝8敗
6	秋田	13勝8敗
7	A東京	12勝9敗
8	横浜	6勝15敗
9	新潟	6勝15敗
10	北海道	4勝17敗

※2020年12月13日 試合終了時点

新潟アルビレックスBB

ROSTER & STAFF

① ポジション・役職
② 生年月日
③ 身長/体重

1 星野 曹樹 Tomoki Hoshino
① スモールフォワード
② 1997年11月5日
③ 195cm/90kg

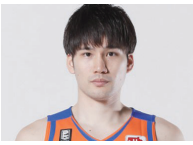

3 大矢 孝太朗 Kotaro Ohya
① スモールフォワード
② 1994年8月16日
③ 193cm/87kg

5 アレン・ダーラム Allen Durham
① パワーフォワード／センター
② 1988年7月9日
③ 198cm/100kg

7 五十嵐 圭 Kei Igarashi
① ポイントガード
② 1980年5月7日
③ 180cm/73kg

13 柏倉 哲平 Teppei Kashiwagura
① ポイントガード
② 1995年1月20日
③ 180cm/82kg

14 石井 峻平 Syunpei Ishii
① シューティングガード
② 1995年7月13日
③ 187cm/80kg

21 納見 悠仁 Yuto Nohmi
① ポイントガード／シューティングガード
② 1997年4月10日
③ 181cm/83kg

23 佐藤 公威 Kimitake Sato
① シューティングガード
② 1984年4月23日
③ 186cm/87kg

25 ロスコ・アレン Rosco Allen
① スモールフォワード／パワーフォワード
② 1993年5月5日
③ 208cm/100kg

32 池田 雄一 Yuichi Ikeda
① スモールフォワード
② 1983年7月13日
③ 191cm/93kg

33 林 翔太郎 Shotaro Hayashi
① スモールフォワード
② 1995年9月13日
③ 194cm/89kg

42 ジェイソン・ウォッシュバーン Jason Washburn
① センター
② 1990年6月5日
③ 213cm/111kg

HC 福田 将吾 SHOGO FUKUDA
① ヘッドコーチ
② 1984年1月14日

※2020年12月15日 現在

軽自動車専門店 ATSUMI 660 ロクロクマル 豊川店
〒442-0819 愛知県豊川市住吉町1丁目60
TEL 0533-84-2855 FAX 0533-84-6820

PHOENIX ROSTER & STAFF

①ポジション ②生年月日 ③身長/体重 ④出身地

1 サーディ・ラベナ Thirdy Ravena
① シューティングガード
② 1996年12月17日
③ 189cm/97kg
④ フィリピン

桁外れの身体能力とフィジカルの強さを持つ。フィリピンの名門大学出身で3年連続MVPという経歴を持つ大注目の逸材。

2 山本 柊輔 Shusuke Yamamoto
① ポイントガード
② 1993年11月4日
③ 176cm/80kg
④ 静岡県静岡市

誰にも負けない情熱を持ち、アグレッシブなプレーで流れを変えるPG。スキルデベロップメントコーチとしてもチームの成長に貢献する。

4 寺園 脩斗 Shuto Terazono
① ポイントガード
② 1994年6月28日
③ 172cm/71kg
④ 宮崎県

持ち前のスピードとドリブルを武器に、ファストブレイクを牽引しディフェンスを翻弄するガード。入団3年目の今季はキャプテンを務める。

5 川嶋 勇人 Hayato Kawashima
① シューティングガード
② 1990年5月15日
③ 186cm/83kg
④ 京都府

巧みなステップや当たり負けしないボディバランスで、ゴール近くでも得点できる長身ガード。勝負強い3Pやタフショットも高確率で決める。

6 北原 秀明 Shumei Kitahara
① シューティングガード
② 1996年9月16日
③ 186cm/82kg
④ 熊本県

運動能力が高くランニングプレーが得意なフレッシュマン。荒削りながらアグレッシブなプレーでゴールを狙い、チームに貢献する。

8 太田 敦也 Atsuya Ota
① センター
② 1984年6月4日
③ 206cm/113kg
④ 愛知県豊川市

日本代表を経験したペイントエリアの大黒柱。外国籍選手に対するディフェンスは、パワー、技ともにリーグNo.1と言っていい実力。

9 ネナド・ミリェノヴィッチ Nenad Miljenovic
① ポイントガード
② 1993年4月8日
③ 194cm/85kg
④ セルビア

アンダーカテゴリーからセルビア代表として活躍してきた大型PG。味方を活かす芸術的なアシストは観客を魅了する。

10 山本 浩太 Kota Yamamoto
① センター
② 1998年2月13日
③ 206cm/106kg
④ 和歌山県

恵まれた身体を活かし、若手を主体とする男子日本B代表候補に選出されている。ランニングプレーや味方を活かすことを得意としている。

11 岡田 慎吾 Shingo Okada
① シューティングガード
② 1983年9月12日
③ 187cm/82kg
④ 群馬県

衰えを知らないスピードと卓越したバスケットIQで、攻守ともにチームを影で支える大ベテラン。パスに合わせた動きはピカイチ。

13 西川 貴之 Takanobu Nishikawa
① スモールフォワード
② 1992年1月14日
③ 196cm/90kg
④ 北海道

長身ながらランニングプレー、3Pとオールラウンドに活躍できるSF。常に二桁得点が期待できる高い得点力を持つ日本人エース。

15 鈴木 達也 Tatsuya Suzuki
① ポイントガード
② 1991年3月30日
③ 169cm/69kg
④ 東京都

芸術的なピックアンドロールからアシストを量産する、Mr.ポイントガード。コートの内外でチームをリードしコントロールする。

24 カイル・ハント Kyle Hunt
① パワーフォワード／センター
② 1989年10月31日
③ 208cm/104kg
④ アメリカ・ニューヨーク州

アメリカ、南米、ヨーロッパと世界を股にかけ活躍したビッグマン。ランニングプレーからのダンクはチームに勢いを与える。

28 津屋 一球 Kazuma Tsuya
① シューティングガード
② 1998年6月7日
③ 190cm/90kg
④ 青森県

身体が強くハードなディフェンスが持ち味のハッスルプレーヤー。シュート確率も高く、ハートが強いため、即戦力としての活躍が期待される。

31 ステヴァン・イェロヴァツ Stevan Jelovac
① パワーフォワード／センター
② 1989年7月8日
③ 208cm/110kg
④ セルビア

ヨーロッパの強豪国で活躍してきた経歴を持つ。バスケットボールIQが非常に高く、得点能力が高いチームの軸となる選手。

ウラジミール・ヨヴァノヴィッチ
アドバイザー

ブラニスラフ・ヴィチェンティッチ
ヘッドコーチ

河内修斗
トップアシスタントコーチ

間宮 誠
アシスタントコーチ兼通訳

水野 玄
アシスタントコーチ兼ビデオコーディネーター

伊勢嶋 宏樹
アスレティックトレーナー

若尾 達壮
ストレングストレーナー

早坂 咲輝
チームマネージャー

坂田 悟
チームドクター（新都市病院 所属）

※2020年12月18日 現在

Fire Girls
Neophoenix Cheerleaders

三遠ネオフェニックス 専属チアリーダー
『Fire Girls』。
三遠地域のロールモデルとして、
皆様から愛されるチアリーダーを目指します！

ERIKA

HARUHI

MAYA

COMAYA

AYANE

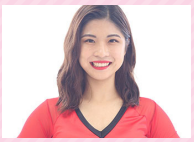

ASUKA

HARUKA

YU

ダンカー

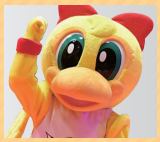

アリー

Photo:EQC 400 4MATIC

Photo:G550

メルセデス・ベンツ初の電気自動車
EQC 新登場。

Mercedes-Benz

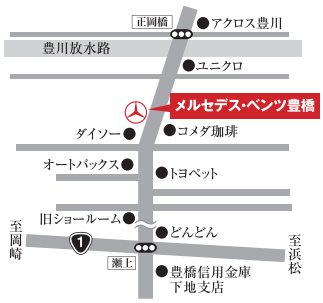

メルセデス・ベンツ正規販売店
メルセデス・ベンツ豊橋
メルセデス・ベンツ豊橋サーティファイドカーセンター
豊橋ヤナセ株式会社
〒440-0081
豊橋市大村町字大賀里88番地
TEL.0532-55-6201

※詳しくはメルセデス・ベンツ豊橋までお問い合わせ下さい。

SPONSOR

スポンサー 一覧はこちら www.neophoenix.jp/sponsor/

スポンサー

GAME SPONSOR ゲームスポンサー

12/19(土) MIYAGAWA 宮川工機株式會社

会社名	宮川工機 株式会社	所在地	〒441-8019 愛知県豊橋市花田町字中ノ坪53番地
代表者	代表取締役会長 宮川嘉朗 代表取締役社長 宮川嘉隆	事業内容	プレカット専用機械、木材加工機械の製造販売
		WEB	www.miyagawakoki.co.jp

TOP SPONSOR トップスポンサー

OSG
アツミテック
EMPOWER ASIA by GATSBY

PLATINUM SPONSOR プラチナスポンサー

TOPY
YAMAZEN
物語コーポレーション
MIYAGAWA 宮川工機株式會社
アツミモータース
ユーテク
sala サーラグループ
タケショウ
EGOZARU
ARROWZ
株式会社オノコム
FORCE MEASUREMENT IMADA

GOLD SPONSOR ゴールドスポンサー

AEON MALL イオンモール浜松志都呂
株式会社アクト電気
トーヨーメタル
アイレクス スポーツクラブ
加山興業
TOENEC
トヨジン
浜松いわた信用金庫
MATSUYA

SILVER SPONSOR シルバースポンサー

豊川コロナワールド
YANASE 豊橋ヤナセ
MARUKIN
医療法人 整友会
株式会社 青山製作所
ACTIVATE GYM
ORS株式会社
オーエスジーコーティングサービス
大高精工株式会社
gysDESIGN
蒲郡信用金庫
三和精機株式會社
静岡医療科学専門大学校
樋口病院
大宝産業株式会社
豊川信用金庫
TOYOCON GROUP
TOYOHASHI HEART CENTER
可知病院
Ascenders
小林大悟法律事務所 Kobayashi Daigo Law Office
なかざわ・塾
英語スクール アニー
イチビキ
PR TIMES
HSP ハマダスポーツ企画株式会社
BOAT RACE 蒲郡
ACCORD ENGINEERING
杏林堂
佐々木繊維株式会社
Salon de MAHALO
C-ENG
中央製乳
TOKAI KOTSU
東神観光バス
TOYOIN
豊橋信用金庫
中野屋鈴木店
HGU 浜松学院大学
浜松市体育協会
藤本商會本店
HANAMARU PLUS
株式会社フルブリッジ
BOAT RACE 浜名湖
MUSASHI
株式会社リアン
大羽精研

BRONZE SPONSOR ブロンズスポンサー

ACT
エコーテック株式会社
JUTOKU INC.
豊橋市体育協会
ママ・フーズ
MARUAI GROUP
ZAMST
CustomBalance
Engate
Sportsfield
Chatwork
MUSASHI
紅久商店
愛知大学
荒木石油
ALSOK
株式会社エフテーシー
-sports
FOREST ADVENTURE SHINSHIRO
oks 岡谷システム
KKカード・リサーチ
kao
協同印刷株式会社
COOL CHOICE
Cupid GROUP
企業組合建築環境システム
J&C
鈴木産業株式会社
創健
Sonic System
AIREF エアリフ
CHUBU SAISEKI GROUP
ティップネス
Nishitetsu 西鉄旅行 SPORTS
ニチバン
日東商事
Nextage
福井酒造
PILATESS
YAMASOKU
豊川印刷
黒松家餃子
医健KEN 名古屋医健スポーツ専門学校
One's own

SDGs パートナー

SUSTAINABLE DEVELOPMENT GOALS
加山興業
サーラeエナジー

豊橋市 SDGs 推進パートナー

三遠ネオフェニックスは
豊橋市SDGs
推進パートナーです

豊橋市 総合体育館

- プレミアムシート
- ダイヤモンドシート
- プラチナシート
- 1階センター指定席
- 1階指定席
- 1階・2階自由席
- 2階センター指定席
- グッズ販売ブース
- ブースタークラブブース（来場ポイント付与・選手カード配布）
- 飲食ブース
- トイレ
- 車いす用トイレ
- ベビーカー置き場
- 特設ブース

※授乳室をご利用の場合は、スタッフへお声かけください。

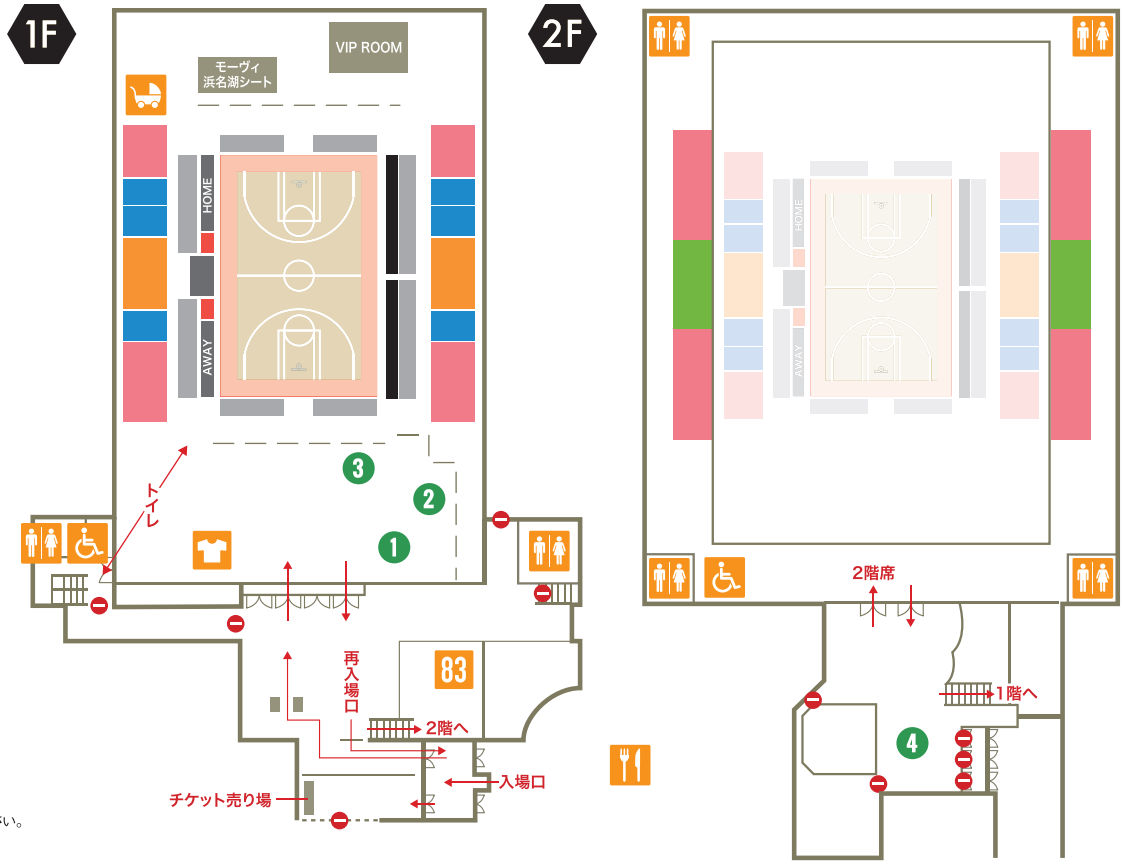

ダンカーのバク宙成功率

第3Qと第4Qの間のクォータータイムにご注目！

12月5日(土)	直近の結果	12月6日(日)
×		×

今シーズンの結果　1勝 8敗（11.1%）

BOOTH　ブースのご紹介

1 宮川工機（19日のみ）

MIYAGAWA 宮川工機株式会社

機械に関するパネル・木材見本の展示等

2 エコーテック

消臭除菌スプレーボトル販売！
今節限定クリスマスバージョン、
新潟ロゴボトルも販売！

3 豊川コロナワールド

映画「えんとつ町のペペル」PR
ポスターおよび3Dモザイクニット
ジャガードの展示

4 地域資源を活用した三遠ネオフェニックス応援グルメ・グッズ 会場限定販売！

豊橋産赤紫蘇クラフトビールやフェニックスエールクッキー、
帆前掛けと三河刺子の生地を使ったオリジナルバッグ等、
様々な商品をご購入いただけます！

UNITE OUR HEARTS Toyohashi San-En NeoPhoenix

飲食ブース

2F・屋内　AMBER'S oru oru

屋外　ecolocle

屋外　千寿

屋外　三遠ネオフェニックス楽市

屋外　高橋養鶏たまごと

SonnoLenza

その寝心地は明日を変える

新しい寝具ブランド－ SonnoLenza（ソノレンザ）

一日の最後は眠るのではなく良質な睡眠から始まると考えています。
寝具は睡眠の大切なパートナー。
あなたに寄り添い、こころとからだを癒してくれる。それを実現するのが
SonnoLenza の大切な役割です。

ベッドマットレス　敷ふとん
オーバーレイマットレス　まくら
クッション

ハイブリッドマットレス

C-ENG　株式会社シーエンジ販売
www.c-eng-sales.com

株式会社シーエンジは、C-CORE3D マットレスの製造方法、
製造装置および製品に対する国内特許を取得しています。

特許6535946号

TIME TABLE / EVENT

タイムテーブル / イベント

12.19 [SAT]

14	20	全席開場
	40	宮川工機プレゼンツ エキシビションゲーム F.M.J vs スキッツ(男子)
15	30	ウェルカムアクト Fire Girls Kids アイレクスNEO豊川校
16	20	ウェルカムアクト 桜丘高校男子バスケ部 ウインターカップ出場壮行会
	30	新潟選手入場 フェニックス選手入場 ゲームスポンサーさま代表 宮川嘉隆さま ご挨拶
	35	選手ウォーミングアップ HAPPY ANNIVERSARY企画
	40	カゲトーク(本日の試合の見どころ紹介)
	55	応援練習
17	00	スターティング5紹介(新潟→フェニックス)
	05	**試合開始**
ハーフタイム		▶ 宮川工機プレゼンツ 新城市豪華特産品 大抽選会 当選者発表 ▶ 有楽製菓プレゼンツ ブラックサンダーシュート予想 結果発表
終了後		▶ YAMAZENプレゼンツ フェニックスヒーロー賞(勝利時のみ) ▶ 選手がコート周りを1周します

12.20 [SUN]

11	20	全席開場
	40	エキシビションゲーム F.M.J vs 新城ジュニア(女子)
12	30	ウェルカムアクト Fire Girls ジュニアチアリーダーズ
13	25	新潟選手入場 フェニックス選手入場
	35	選手ウォーミングアップ HAPPY ANNIVERSARY企画
	40	カゲトーク(本日の試合の見どころ紹介)
	50	応援練習
14	00	スターティング5紹介(新潟→フェニックス)
	05	**試合開始**
ハーフタイム		▶ 愛知県知事 大村秀章さま ご挨拶 ▶ ハーフタイムアクト カテリンミニライブ ▶ 有楽製菓プレゼンツ ブラックサンダーシュート予想 結果発表
終了後		▶ YAMAZENプレゼンツ フェニックスヒーロー賞(勝利時のみ) ▶ 選手がコート周りを1周します

12.19 [SAT]

ハーフタイム

MIYAGAWA 宮川工機株式会社

宮川工機プレゼンツ
新城市豪華特産品 大抽選会！

「自然薯と生しいたけのセット」(5,000円相当)を
抽選で10名さまにプレゼント！
※抽選番号は当日配布するチラシをチェック！

12.20 [SUN]

ハーフタイム

フィリピン出身シンガー
「カテリン」ミニライブ

両日

エコーテックブース

NEW 消臭除菌 スプレーボトル登場！

クリスマス限定ボトルは
全て直筆サイン入り！
オリジナルメッセージやイラストが入った特別なボトルに出会えるかも！？
300ml ¥1,000(税込)　100ml ¥500(税込)

ブースタークラブブース　各日限定150個

クリスマス限定「光るキャンディ」販売！

以前大好評だった光るキャンディのクリスマスバージョン(いちご味)を販売します！　¥800(税込)
7色に光る！

※2020年12月15日現在の情報です。

HAPPY ANNIVERSARY

大切な「記念日」をホームゲーム会場でお祝いしませんか？

実施日	ホームゲーム全試合(豊橋市総合体育館、浜松アリーナ)
募集人数	各試合1名さま
申込締切	●金～日曜試合時：前週の日曜日まで ●水曜試合時：前週の水曜日まで

プレゼントもご用意します！

▼詳細はこちら
www.neophoenix.jp/anniversary/

GOODS INFOMATION
フェニックスグッズ情報

新グッズ登場！
1Fグッズ販売ブースにてご購入いただけます！

リボンマグネット
サイズ：W97.5×H203mm
1,900円(税込)

選手クリップマグネット
サイズ：W79×D16×H64mm
700円(税込)

スポーツ、カルチャーをもっと身近に楽しもう。

アクアリーナ豊橋

豊橋市神野新田町字メノ割 1-3
TEL：0532-31-4781
WEBサイトはコチラ ▶▶

豊橋市総合体育館

豊橋市神野新田町字メノ割 1-3
TEL：0532-32-9611
WEBサイトはコチラ ▶▶

HSP ハマダスポーツ企画株式会社

ATTRACTIONS

アトラクションに参加してプレゼントをもらおう！ **来場者限定**

有楽製菓プレゼンツ

開場〜試合開始まで

シュート予想クイズ

最初の3本のシュートを決めるフェニックスの選手を順番に3人予想してください。
（フリースローも対象とし、1得点でも1本とカウントする）
予想が的中した方には**ブラックサンダーをプレゼント！**

受付時間 開場〜試合開始まで

結果発表 ハーフタイム
名前を呼ばれた方はブースタークラブブースへ。
※プレゼントのお渡しは試合当日のみ

例 1本目：寺園選手　2本目：川嶋選手
3本目：西川選手
フリースローも1本とカウントされるため、川嶋選手がフリースローを3本決めた場合「1本目：川嶋選手、2本目：川嶋選手、3本目：川嶋選手」となります。

山善プレゼンツ

勝利時のみ

ヒーロー賞

ご応募いただいた方の中から抽選で**2名様に**
YAMAZEN商品をプレゼント！
19日(土) Campers Collection メスティン
20日(日) YAMAZEN バランススツール

受付時間 開場〜試合開始まで

結果発表 試合終了後（勝利時のみ）
名前を呼ばれた方はブースタークラブブースへ。
※プレゼントのお渡しは試合当日のみ

※写真はイメージです

応募方法はこちら 必要事項を入力の上、右記WEBフォームにて送信

URLをクリック！
https://bit.ly/PHX-BT-YZ

ATTENTION

ルールを守って楽しみましょう！

- 自由席は先着順となります。多くのお客様に気持ち良くご観戦いただくため、ご自身以外のお席の確保は禁止です。
- 太鼓やホーンなどの楽器類の持ち込みは禁止です。
- 花火や銃器などの危険物の持ち込みは禁止です。
- クラブの承認無き横断幕や大型フラッグ、差別侮辱内容の幕および掲出物の持ち込みは禁止です。
- 公序良俗に反する発言や行為は絶対におやめください。
- コートにものを投げたりコートに入ったりはしないでください。
- 試合中の写真撮影および15秒以内の動画撮影は個人での利用を目的とした場合に限り可能です。

※フラッシュを使用した写真撮影、および周囲の観戦の妨げになる大きな機材（望遠レンズ、三脚など）を使用しての写真撮影はおやめください。

新型コロナウイルス感染症対策

- 館内ではマスクの着用をお願いします。
- 場内には各所にアルコールが設置されています。こまめな手指の消毒をお願いします。
- ゲーム中に声を張りあげて応援するのはおやめください。
- 場内ではソーシャルディスタンスを心がけてください。選手へのハイタッチやフィジカルコンタクトもおやめください。

B.LEAGUE 2020-21 SEASON NEOPHOENIX BOOSTER CLUB

TEAM83会員募集！

お得に試合観戦！

三遠ネオフェニックスをこよなく愛する人々のためのファンクラブ。入会すると、オリジナルグッズプレゼントなどの特典も盛りだくさん。みんなで一緒に、熱く、楽しく盛り上がろう！

年会費¥3,000のライト会員なら、**チケット価格**がおトク！**先行入場**ができておトク！
観戦チケット付きでおトク！その他**おトクがいっぱい**！
www.neophoenix.jp/news/detail/id=16591

三遠ネオフェニックスバスケットボールスクール

生徒募集中!!

所属チームの練習以外でも技術と知識を高めたい方にピッタリな週1回のバスケットボールスクールです。
プロの講師が世界基準で指導を行うため、今からバスケットを始めたいという方にも最適です！

豊川校	毎週月曜日／オーエスジースポーツスクエア
舞阪校	毎週月曜日／舞阪総合体育館 舞童夢
豊橋校	毎週火曜日／豊橋市総合体育館 サブアリーナ等
岡崎校	毎週水曜日／岡崎市総合体育館
御津校	毎週木曜日／御津体育館
浜松校	毎週金曜日／新橋体育センター
布橋校	毎週金曜日／浜松学院大学 体育館

費用について

クラス	エンジョイクラス	キッズ・ビギナー・レギュラークラス
入会金	2,200円（税込）※スポーツ傷害保険含む	11,000円（税込）※スポーツ傷害保険含む
月　謝	5,500円（税込）	

開校クラス情報 詳細はこちら

定員に達しているクラスの体験は受け付けておりません。右記QRコードよりご確認ください。

無料体験実施中!! お申込はこちら

スクールの様子や指導内容が気になる方はぜひ実際の雰囲気をご覧にいらしてください。

NEXT HOME GAME

次回のホームゲーム

新年最初のホームゲーム。アウェーでの雪辱を果たせ!

1/23 [SAT] 17:05 ・ 24 [SUN] 14:05

@豊橋市総合体育館

VS

HIROSHIMA DRAGONFLIES

広島ドラゴンフライズ

SNSもチェックしてね!

LINE @neophoenix

Instagram @neophoenix_official

Twitter @NEO_PHOENIX

Facebook @NeoPhoenixOfficial

TICKET INFORMATION チケット情報

席種	当日価格	前売価格 一般	前売価格 TEAM83会員
プレミアムシート ※1 ※3	¥13,500	¥13,000	¥12,700
ダイヤモンドシート ※2 ※3	¥8,500	¥8,000	¥7,700
プラチナシート 1列目 ※3	¥6,000	¥5,500	¥5,200
プラチナシート 2列目 ※3	¥5,500	¥5,000	¥4,700
プラチナシート 3列目 ※3	¥5,000	¥4,500	¥4,200
1階センター指定席	¥4,500	¥4,000	¥3,700

席種		当日価格	前売価格 一般	前売価格 TEAM83会員
1階指定席	大 人	¥3,500	¥3,000	¥2,700
	小中高	¥2,500	¥2,000	¥1,700
2階センター指定席	大 人	¥3,500	¥3,000	¥2,700
	小中高	¥2,500	¥2,000	¥1,700
モーヴィ浜名湖シート(4名×2席)		¥16,000	¥14,000	¥9,800
自由席(1,2階共通)	大 人	¥3,000	¥2,500	¥2,200
	小中高	¥2,000	¥1,500	¥1,200

※1 ホーム側のみ選手入場時ハドル参加権　※2 選手入場時に選手とハイタッチ　※3 試合終了後ハイタッチ参加権
※日程・対戦カードなどに応じてチケットを3段階の価格帯に分ける「フレックスプライス制」を導入しています。上記はミドル価格です。各試合の価格については、ゲームスケジュールと照らし合わせて公式HPにてご確認ください。　※チケット価格は1席分の税込価格です。　※チケット1枚につき、未就学児1名まで膝上での観戦が可能です。お席が必要な場合は有料となります。※席種ごとに予定枚数に達した時点で販売終了となります。　※当日券売り場では、当日券価格の 差額をお支払いいただければ、席種のランクアップが可能です(空席がある場合のみ)　※車いすでご来場の場合は、(株)フェニックスまでお問い合わせください(TEL:0532-34-7528)。
※1階センター指定席、2階センター指定席、モーヴィ浜名湖シートは、豊橋市総合体育館のみとなります。

購入方法、販売スケジュールなど
詳細についてはフェニックス公式webサイトで!
https://www.neophoenix.jp/ticket/

エンゲートで選手を応援しよう!!

「エンゲート」は、チームや選手を"応援する気持ち"を、「ギフティング」(投げ銭)という形でファンの方々からお届けいただき、選手とファンの皆さまをつなぐサービスです。皆さんのギフティングはチーム、選手に還元されます!

特典がもらえるイベントも盛りだくさん!

Engate
https://engate.jp/
新規登録はコチラ