WING

B.LEAGUE 2021-22 SEASON
GAMEDAY PROGRAM Vol.14

B.LEAGUE

#23 RYOTA HANZAWA

SAN-EN NEOPHOENIX HOME GAME

sala サーラグループ
PRESENTS

3/30 WED

TIP OFF 19:05

@TOYOHASHI

VS SUSANOO magic SHIMANE

SAN-EN NEOPHOENIX

SonnoLenza

その寝心地は明日を変える

新しい寝具ブランド－SonnoLenza（ソノレンザ）

一日の最後は眠るのではなく良質な睡眠から始まると考えています。
寝具は睡眠の大切なパートナー。
あなたに寄り添い、こころとからだを癒してくれる。それを実現するのが
SonnoLenzaの大切な役割です。

ベッドマットレス　敷ふとん
オーバーレイマットレス　まくら
クッション

C-ENG 株式会社シーエンジ販売
www.c-eng-sales.com

株式会社シーエンジは、C-CORE3D マットレスの製造方法、
製造装置および製品に対する国内特許を取得しています。

特許6535946号

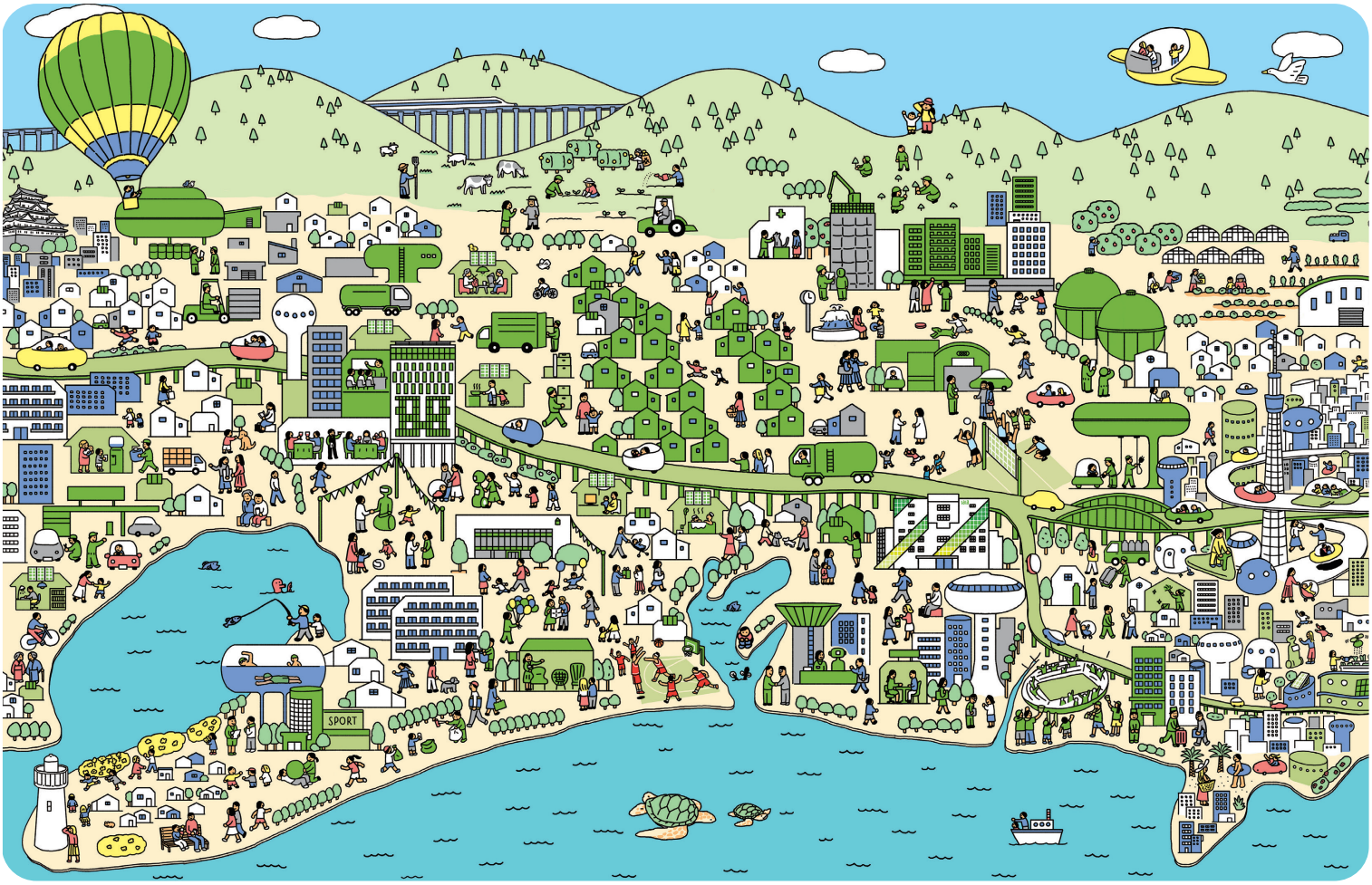

私のまちに、暮らしとともに　sala サーラグループ

B.LEAGUE MASCOT OF THE YEAR 2021-22

WEBサイトまたは各SNSから投票してね！

公式WEBサイト　マスコット オブ ザ イヤー 2022

「#Bリーグマスコット」
「#ダンカー」をつけて各種SNSに投稿

Bリーグ公式アカウントに「ダンカー」と送信

B.スマコレ　「B.スマチケ」内のカードコレクション
「B.スマコレ」から投票

投票期間　3月23日(水)12:00～30日(水)23:59

泥臭くリバウンド、ルーズボールを拾い速攻に繋げろ

島根は西地区で現在2位と好調をキープ。ここまで同一カードの連敗はなく、非常に安定したチーム力を見せている。平均得点はリーグ3位の87.4点で、3ポイントシュートの試投数、成功数は共に現在リーグ2位と同チームの得点源に。オフェンスリバウンド（現在リーグ2位）から攻撃に繋げ、シュート本数がリーグで最も多いのも得点力を上げる大きな要素となっている。しかもターンオーバーはリーグで最も少なく、チームとしてしっかり機能しているのがわかる。洗練されたこのチームを引っ張っているのは、日本トップレベルの司令塔である安藤選手と日本屈指のシューター、金丸選手だ。外国籍選手はインサイドで圧倒的な存在感を示すトラビス選手、オールラウンダーのビュフォード選手、新加入で安定した力を見せているケイ選手とバランス良く揃えている。チーム力がより高まれば、シーズン後半における台風の目となるだろう。注目選手には2年目のトラビス選手をピックアップ。得点力が非常に高いビッグマンで、得点ランキングは現在9位に位置。リバウンドでも現在ランキング10位とインサイドの要として欠かせない存在となっている。

リーグ屈指の得点力を誇るこの島根と対する今節、フェニックスは激しいディフェンスでどれだけ苦しめることが出来るかが最大の鍵となる。また、相手は3ポイントシュート成功数が多く、出来るだけタフなシュートを打たせたい。加えて、オフェンスリバウンドの強さに対しても全員が意識を持つことが重要だ。リバウンドをもぎ取って速攻に繋げることが勝利の必須条件であり、気迫を前面に出して泥臭くリバウンド、ルーズボールに絡みたい。調子を上げているハリス選手のインサイドを中心にオフェンスを組み立て、日本人選手が3ポイントシュートを高確率で決めることが出来れば、フェニックスの勝利が見えてくるはずだ。
注目選手はルーキーの半澤選手を挙げる。身体能力が高く、アグレッシブなプレーでチームに勢いを与えるガードだ。強い身体と軽いフットワークを持ち合わせ、ディフェンスにも定評がある。金丸選手とのマッチアップは楽しみな点である。

STANDINGS［順位表］

西地区

順位	チーム	勝敗	ゲーム差
1	琉球	37勝4敗	-
2	島根	33勝10敗	5
3	名古屋D	25勝12敗	10
4	三河	22勝17敗	14
5	広島	21勝21敗	16.5
6	信州	20勝24敗	18.5
7	大阪	18勝23敗	19
8	富山	16勝29敗	23
9	京都	12勝31敗	26
10	滋賀	10勝30敗	26.5
11	三遠	8勝33敗	29

東地区

順位	チーム	勝敗
1	A東京	29勝8敗
2	千葉	25勝7敗
3	川崎	32勝11敗
4	宇都宮	30勝13敗
5	秋田	26勝15敗
6	SR渋谷	22勝21敗
7	群馬	16勝21敗
8	横浜	16勝27敗
9	北海道	13勝27敗
10	茨城	13勝29敗
11	新潟	5勝36敗

※2022年3月27日 試合終了時点

島根スサノオマジック ROSTER & STAFF

① ポジション・役職
② 生年月日
③ 身長/体重

1 後藤 翔平 Shohei Goto
① シューティングガード
② 1992年8月5日
③ 180cm/85kg

2 ペリン・ビュフォード Perrin Buford
① スモールフォワード
② 1994年1月25日
③ 198cm/100kg

3 安藤 誓哉 Seiya Ando
① ポイントガード
② 1992年7月15日
③ 181cm/84kg

4 ニック・ケイ Nick Kay
① パワーフォワード／センター
② 1992年8月3日
③ 206cm/106kg

5 山下 泰弘 Yasuhiro Yamashita
① ポイントガード
② 1986年5月19日
③ 187cm/81kg

6 北川 弘 Hiromu Kitagawa
① ポイントガード
② 1991年10月16日
③ 183cm/70kg

8 リード・トラビス Reid Travis
① パワーフォワード
② 1995年11月25日
③ 203cm/111kg

13 阿部 諒 Ryo Abe
① シューティングガード
② 1995年5月4日
③ 183cm/77kg

14 金丸 晃輔 Kosuke Kanamaru
① スモールフォワード
② 1989年3月8日
③ 192cm/88kg

15 白濱 僚祐 Ryosuke Shirahama
① シューティングガード/スモールフォワード
② 1991年8月29日
③ 189cm/92kg

22 小阪 彰久 Akihisa Kosaka
① パワーフォワード
② 1992年2月22日
③ 198cm/102kg

28 ウィリアムス ニカ Nyika Williams
① センター
② 1987年7月9日
③ 203cm/111kg

HC ポール・ヘナレ Paul Henare
① ヘッドコーチ
② 1979年3月4日

※2022年3月25日 現在

スポーツ、カルチャーをもっと身近に楽しもう。

アクアリーナ豊橋

豊橋市神野新田町字メノ割 1-3
TEL：0532-31-4781
WEBサイトは コチラ ▶▶

豊橋市総合体育館

豊橋市神野新田町字メノ割 1-3
TEL：0532-32-9611
WEBサイトは コチラ ▶▶

HSP ハマダスポーツ企画株式会社

SAN-EN NEOPHOENIX ROSTER & STAFF

①ポジション ②生年月日 ③身長/体重 ④出身地

0 サーディ・ラベナ Thirdy Ravena

① シューティングガード
② 1996年12月17日
③ 189cm/93kg
④ フィリピン

軽々とダンクを叩き込む類稀な身体能力としなやかな身のこなしで得点を量産するスコアラー。2年目の今季はエースとしての活躍が期待される。

4 ロバート・カーター Robert Carter

① パワーフォワード
② 1994年4月4日
③ 206cm/110kg
④ アメリカ・ジョージア州

脅威のシュート力で得点を量産するオールラウンダー。Bリーグで2年活躍した経験を生かしチームを勝利に導く。

8 太田 敦也 Atsuya Ota

① センター
② 1984年6月4日
③ 206cm/113kg
④ 愛知県豊川市

フェニックス一筋15シーズン目のベテランビッグマン。体を張ったディフェンスでペイントエリアを死守する。

9 杉浦 佑成 Yusei Sugiura

① スモールフォワード
② 1995年6月24日
③ 196cm/95kg
④ 東京都

アンダーカテゴリーから日本代表として活躍してきたスモールフォワード。高確率な3ポイントシュートと鋭いドライブでチームに貢献する。

11 岡田 慎吾 Shingo Okada

① シューティングガード
② 1983年9月12日
③ 188cm/85kg
④ 群馬県

相手のエースを封じ込めるエースキラー。今季からプレイングコーチとしてチームの指南役としての役割も担っている。

14 松脇 圭志 Yoshiyuki Matsuwaki

① シューティングガード
② 1997年5月15日
③ 185cm/88kg
④ 福岡県

長距離の3ポイントシュートが武器のシューティングガード。フィジカルが強く、積極的なドライブ、激しいディフェンスにも期待がかかる。

特別指定選手(明治大学 在学中)

17 常田 耕平 Kohei Tsuneta

① ポイントガード
② 1999年11月6日
③ 186cm/85kg
④ 愛知県

愛知で生まれ中学時代を浜松で過ごした大型PG。アンダーカテゴリーで日本代表に選出された実績を持ち、B1の舞台で更なる成長が期待される。

20 エリアス・ハリス Elias Harris

① パワーフォワード
② 1989年7月6日
③ 203cm/108kg
④ ドイツ

ドイツ代表でも活躍した経験豊富なパワーフォワード。速攻からの豪快なダンクとフィジカルを生かした力強いドライブは必見。

21 田渡 凌 Ryo Tawatari

① ポイントガード
② 1993年6月29日
③ 180cm/80kg
④ 東京都

今シーズンのキャプテンを務めるチームの司令塔。得点、アシストの両方でチームに貢献し、勝利を呼び込む。

22 マックス・ヒサタケ Max Hisatake

① パワーフォワード
② 1998年4月10日
③ 203cm/105kg
④ アメリカ・ハワイ州

圧倒的な跳躍力が魅力のスラムダンカー。日本にもルーツを持つ若き逸材は、速攻やオフェンスリバウンドなど積極的なプレーでチームの勝利に貢献する。

23 半澤 凌太 Ryota Hanzawa

① ポイントガード／シューティングガード
② 2000年1月10日
③ 191cm/97kg
④ 福島県

キャプテンとして筑波大学をインカレ3位に導いたシューティングガード。体の強さを活かしたディフェンス、力強いアタックに期待がかかる。

26 津山 尚大 Shota Tsuyama

① ポイントガード／シューティングガード
② 1996年4月16日
③ 180cm/85kg
④ 沖縄県

アグレッシブなプレーでチームに勢いを与えるコンボガード。フィジカルを生かした激しいディフェンスでチームを鼓舞する。

28 津屋 一球 Kazuma Tsuya

① シューティングガード
② 1998年6月7日
③ 190cm/92kg
④ 青森県

熱いハートと思い切りの良いプレーが持ち味のシューティングガード。今季は副キャプテンとしてチームのまとめ役も担っている。

32 山内 盛久 Morihisa Yamauchi

① ポイントガード
② 1990年3月23日
③ 175cm/75kg
④ 沖縄県

どんな時でもハッスルプレーでチームを引率するファイター。ベンチやオフコートではムードメーカーとしてもチームを盛り上げる。

ウラジミール・ヨヴァノヴィッチ
アドバイザー

清水 太志郎
ヘッドコーチ代行

間宮 誠
アシスタントコーチ

水野 玄
ビデオコーディネーター

長谷川 和史
ストレングス&コンディショニング コーチ

若尾 達壮
ストレングス&コンディショニング アシスタントコーチ

伊勢嶋 宏樹
ヘッドトレーナー

早坂 咲輝
チームマネージャー

坂田 悟
チームドクター(新都市病院院長)

※2022年3月25日 現在

FireGirls Neophoenix Cheerleaders

ERIKA

HARUHI

MAYA

COMAYA

AYANE

ASUKA

HARUKA

YU

MIKI

NAMI

ダンカー

アリー

豊川コロナワールド

公式 HP はコチラ＞

OFFICIAL PARTNER

パートナー　パートナー 一覧はこちら www.neophoenix.jp/partner/

GAME PARTNER ゲームパートナー

sala サーラグループ

会社名	サーラグループ(株式会社サーラコポレーション)
代表者	代表取締役社長 兼 グループ代表・CEO 神野 吾郎
所在地	【本社】愛知県豊橋市駅前大通一丁目55番地サーラタワー
WEB	www.sala.jp/

TOP PARTNER トップパートナー

OSG
アツミテック
EMPOWER ASIA by GATSBY

DIAMOND PARTNER ダイヤモンドパートナー

MIYAGAWA 宮川工機株式會社

PLATINUM PARTNER プラチナパートナー

TOPY
アツミモータース
YAMAZEN
物語コーポレーション
ユーラク
sala サーラグループ
KAYAMA
MATSUYA
タケショウ
株式会社オノコム
FORCE MEASUREMENT IMADA
株式会社アクト電気
Enjoy Lure Fishing BASSDAY
EGOZARU
ARROWZ SPORTS LAB.

GOLD PARTNER ゴールドパートナー

AEON MALL イオンモール浜松志都呂
浜松いわた信用金庫
アイレクス スポーツクラブ
可知病院 リハビリテーションスクエア
TOENEC
株式会社トヨジン
marukin MARUKIN Group
Honda Cars 豊橋西
ACTIVATE GYM
内田建設株式会社

SILVER PARTNER シルバーパートナー

医療法人 整友会
豊川コロナワールド
YANASE 豊橋ヤナセ
株式会社 青山製作所
ACCORD ENGINEERING
ORS 株式会社
オーエスジーコーティングサービス
オーエスジーグループ 大高精工株式会社
BOAT RACE 蒲郡
蒲郡信用金庫
三和精機株式會社
医療法人 社団 明徳会 青葉学園 静岡医療科学専門大学校
医療法人 聖徴会 樋口病院
オーエスジーグループ 大宝産業株式会社
豊川信用金庫
TOYOCON GROUP
TOYOHASHI HEART CENTER
BOAT RACE 浜名湖
小林大悟法律事務所 Kobayashi Daigo Law Office
gysDESIGN
なかざわ・塾
幼児から社会人までの 英語スクール アニー
おいしさスマイル イチビキ
C-ENG
PR TIMES
HSP ハマダスポーツ企画株式会社
トーヨーメタル
Otsuka 大塚製薬
KCCT KCCSキャリアデック株式会社
佐々木繊維株式会社
J&C Corporation
東神観光バス
エコーテック株式会社
大羽精研
杏林堂
28 BLACK
Salon de MAHALO サロン・ド・マハロ
中央製乳
TOKAI KOTSU
TOYOIN
豊橋信用金庫
HGU 浜松学院大学
公益財団法人 浜松市スポーツ協会
株式会社 藤本商會本店
HANAMARU PLUS
株式会社フルブリッジ
MARUAI GROUP
MUSASHI
株式会社リアン
くればぁ
医療法人 安形医院

BRONZE PARTNER ブロンズパートナー

ACT
株式会社 ママ・フーズ
MUSASHI
公益財団法人 豊橋市体育協会
ZOMST
CustomBalance
Engate
Sportsfield
Chatwork
医健KEN 名古屋医健スポーツ専門学校
Ascenders
ASAHI WOOD
株式会社 紅久
愛知大学
荒木石油
ALSOK
EV TOYOHASHI
FOREST ADVENTURE SHINSHIRO
東海岡谷機材
KK カードリサーチ
kao
協同印刷株式会社
Private Salon Cupid GROUP
企業総合律策環境システム
ONER
Souken 創健
Sonic System
CHUBU SAISEKI GROUP
フィットネスクラブ ティップネス
Nishitetsu Group SPORTS 西鉄旅行
日東商事
Nextage
PILATESS
鈴木産業株式会社
AIREF エアリフ
J-sports
豊橋市 SDGs
ニチバン
福井酒造
豊川印刷
豊橋サイクルファクトリー
株式会社プロックスコーポレーション
有限会社 アライ
VS PROJECT HIRAIRATSU
one's own
Rouge Ardent

SDGsパートナー

SUSTAINABLE DEVELOPMENT GOALS
FORCE MEASUREMENT IMADA
28 BLACK
サーラeエナジー
有限会社 リサイクリング産業

豊橋市 SDGs 推進パートナー
三遠ネオフェニックスは豊橋市SDGs推進パートナーです

FLOOR MAP 会場案内

豊橋市総合体育館

- プレミアムシート
- ダイヤモンドシート
- プラチナシート(3種)
- 1階センター指定席
- 1階メイン指定席
- 1階サイド指定席
- 2階センター指定席
- 2階自由席
- グッズ販売ブース
- 83 ブースタークラブブース 来場ポイント付与・選手カード配布
- 飲食ブース
- トイレ
- 車いす用トイレ
- ベビーカー置き場

※授乳室をご利用の場合は、スタッフへお声かけください。

- 特設ブース

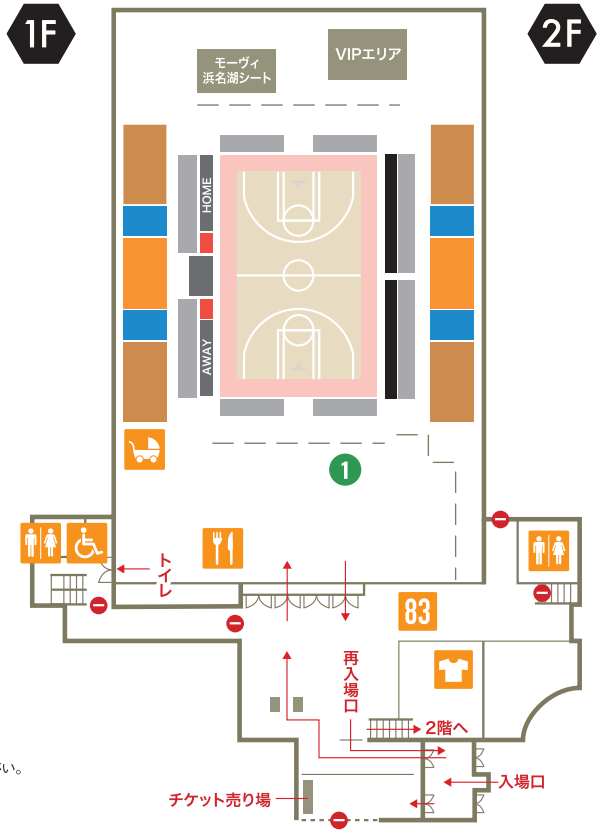

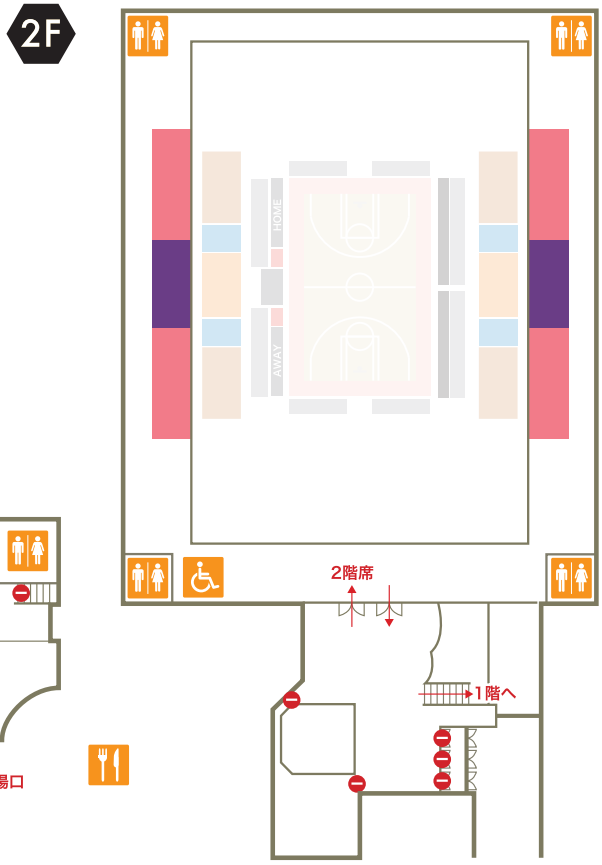

BOOTH INFORMATION ブースのご紹介

特設ブース

1 エコーテック

コラボ消臭除菌水
ボトルを販売！

飲食ブース

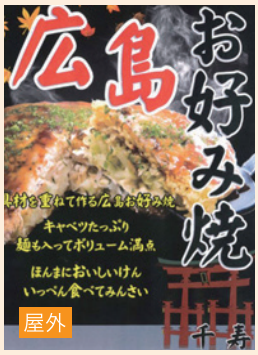

千寿

高橋養鶏 たまごと

アンバーズ

エコロクル

楽市(段戸山 三河炭焼き塾)

フェニックスベリー

Photo:EQC 400 4MATIC（三遠ネオフェニックス仕様）

Photo:EQA 250

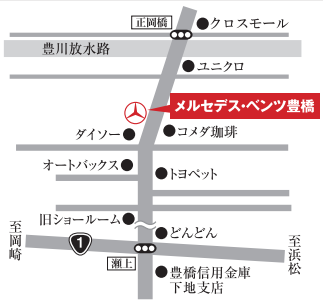

EQ シリーズモデル、続々登場。

メルセデスの 100%電気自動車「Mercedes-EQ」。

※詳しくはメルセデス・ベンツ豊橋までお問い合わせ下さい。

メルセデス・ベンツ正規販売店
メルセデス・ベンツ豊橋
メルセデス・ベンツ豊橋サーティファイドカーセンター
豊橋ヤナセ株式会社
〒440-0081
豊橋市大村町字大賀里88番地
TEL.0532-55-6201

TIME TABLE / EVENT

タイムテーブル / イベント

3.30 [WED]

17	20	全席開場
18	20	サーラグループ プレゼンツ ウェルカムアクト「Fire Girls スペシャルパフォーマンス」
	30	島根選手入場、フェニックス選手入場
	35	選手ウォーミングアップ
	40	HAPPY ANNIVERSARY企画
	45	カゲトーーク(本日の試合の見どころ紹介)
	55	エンゲート ギフティングタイム 応援練習
19	05	スターティング5紹介(島根→フェニックス)
	10	**試合開始**

ハーフタイム
- サーラグループ プレゼンツ ハーフタイムアトラクション「スキルチャレンジ」
- 有楽製菓プレゼンツ ブラックサンダーシュート予想 結果発表

終了後
- YAMAZENプレゼンツ フェニックスヒーロー賞（勝利時のみ）
- 選手がコート周りを1周します

sala サーラグループ プレゼンツイベント

オリジナルユニフォーム着用!

サーラグループ様のコーポレートカラーのオリジナルユニフォームを選手が着用して試合に臨みます!

先着1,000名様

サーラeエナジー プレゼンツ 応援ハリセン プレゼント!

サーラグループ コラボグッズ販売!

- エゴザルロゴTシャツ 3,900円(税込)
- ユニフォームキーホルダー 500円(税込)
- 缶バッチ 400円(税込)
- ユニフォームベア 1,600円(税込)
- オーセンティック ユニフォーム 19,000円(税込)

※2月27日(日)から販売している商品と同一です。
※受注販売のデザインは、胸パートナーが「アツミテック」様となります。
※オンラインショップでも現在販売中です。

フェニックス & サーラグループ コラボ企画

田渡・津屋・山内選手のオフショットデジタルフォト プレゼント!

会場内に貼ってあるポスターのQRコードを読み取ってオフショットデジタルフォトをゲットしよう。
※2月27日(日)と同一のデジタルフォトとなります。

飲食ブース でグルメを楽しんでポストカードをゲット!

場内・場外の飲食ブースにてグルメを500円以上ご購入すると抽選で14名様に選手直筆サイン入りポストカードプレゼント!

選手の直筆サイン入り!

参加方法

①グルメを500円以上ご購入いただいた方へブースタークラブ5ポイント券をお渡しします。
②5ポイント券を場内ブースタークラブブースへお持ちください。ポイント券1枚につき、抽選券を1枚お渡しします。
③第3Q終了後、ブースタークラブブースにて当選者の発表をします。
④ご当選された方は抽選券をお持ちの上、ブースタークラブブースにてお引換ください。

Dunker's Board

ダンカーからひとこと

GOODS INFOMATION

フェニックスグッズ情報

名前入りマフラータオル
1,800円(税込)

応援メガホン
900円(税込)

アクリル定規
1,600円(税込)

フェニックスしか勝たん Tシャツ
(ブラック・レッド)
3,300円(税込)

NEW!!
お守り風キーホルダー
900円(税込)

全選手展開のグッズも発売中! 場内グッズ売り場をチェック!!

バスケットLIVE 5G LAB なら楽しい機能が盛りだくさん!

アプリのダウンロード

ATTRACTIONS

アトラクションに参加してプレゼントをもらおう！

来場者限定

有楽製菓プレゼンツ

開場～試合開始まで

シュート予想クイズ

最初の3本のシュートを決めるフェニックスの
選手を順番に3人予想してください。
（フリースローも対象とし、1得点でも1本とカウントする）
予想が的中した方には**ブラックサンダーをプレゼント！**

受付時間　開場～試合開始まで

結果発表　ハーフタイム
名前を呼ばれた方はブースタークラブブースへ。
※プレゼントのお渡しは試合当日のみ

例　1本目：ラベナ選手 2本目：田渡選手 3本目：津屋選手
フリースローも1本とカウントされるため、津屋選手がフリースローを3本決めた場合「1本目：津屋選手、2本目：津屋選手、3本目：津屋選手」となります。

山善プレゼンツ

勝利時のみ

ヒーロー賞

ご応募いただいた方の中から
抽選で2名様に
YAMAZEN商品をプレゼント！
30日（水）YAMAZEN ヨーグルトメーカー

受付時間　開場～試合開始まで

結果発表　試合終了後（勝利時のみ）
名前を呼ばれた方はブースタークラブブースへ。
※プレゼントのお渡しは試合当日のみ

※写真はイメージです

応募方法はこちら➡　必要事項を入力の上、右記WEBフォームにて送信

URLをクリック！
http://bit.ly/PHX-BT-YZ_21-22

ATTENTION

ルールを守って楽しみましょう！

- 自由席は先着順となります。多くのお客様に気持ち良くご観戦いただくため、ご自身以外のお席の確保は禁止です。
- 太鼓やホーンなどの楽器類の持ち込みは禁止です。
- 花火や銃器などの危険物の持ち込みは禁止です。
- クラブの承認無き横断幕や大型フラッグ、差別侮辱内容の幕および掲出物の持ち込みは禁止です。
- 公序良俗に反する発言や行為は絶対におやめください。
- コートにものを投げたりコートに入ったりはしないでください。
- 試合中の写真撮影および15秒以内の動画撮影は個人での利用を目的とした場合に限り可能です。

※フラッシュを使用した写真撮影、および周囲の観戦の妨げになる大きな機材（望遠レンズ、三脚など）を使用しての写真撮影はおやめください。

新型コロナウイルス感染症対策

- 館内ではマスクの着用をお願いします。
- 場内には各所にアルコールが設置されています。こまめな手指の消毒をお願いします。
- ゲーム中に声を張りあげて応援するのはおやめください。
- 場内ではソーシャルディスタンスを心がけてください。選手へのハイタッチやフィジカルコンタクトもおやめください。

HAPPY ANNIVERSARY

三遠ネオフェニックスが皆さんの大切な「記念日」をホームゲーム会場でお祝いします！
お祝いしてほしい方、お友達やご家族のお祝いをしたい方、大募集！

実施日　ホームゲーム全試合
（豊橋市総合体育館、浜松アリーナ）

募集人数　各試合1名様

応募条件
- 試合日の前後約2週間の間に記念日がある方
- ご来場日の観戦チケットをお持ちの方
- 試合開始30分前までにご来場いただける方

申込締切
- 金～日曜試合時：前週の日曜日まで
- 水曜試合時：前週の水曜日まで

プレゼントもご用意します！

▼詳細はこちら
www.neophoenix.jp/anniversary/

三遠ネオフェニックスバスケットボールスクール

生徒募集中!!

所属チームの練習以外でも技術と知識を高めたい方にピッタリな週1回のバスケットボールスクールです。
プロの講師が世界基準で指導を行うため、今からバスケットを始めたいという方にも最適です！

費用について		
クラス	エンジョイクラス	キッズ・ビギナー・レギュラークラス
入会金	2,200円（税込）※スポーツ傷害保険含む	11,000円（税込）※スポーツ傷害保険含む
月　謝	5,500円（税込）	

豊川校	毎週月曜日／オーエスジースポーツスクエア
舞阪校	毎週月曜日／舞阪総合体育館 舞童夢
豊橋校	毎週火曜日／豊橋市総合体育館 サブアリーナ等
岡崎校	毎週水曜日／岡崎市総合体育館
御津校	毎週木曜日／御津体育館
浜松校	毎週金曜日／新橋体育センター
布橋校	毎週金曜日／浜松学院大学 体育館

開校クラス情報　詳細はこちら

定員に達しているクラスの体験は受け付けておりません。右記QRコードよりご確認ください。

無料体験実施中!!　お申込はこちら

スクールの様子や指導内容が気になる方はぜひ実際の雰囲気をご覧にいらしてください。

NEXT HOME GAME 次回のホームゲーム

富山の堅守を打ち破り、アウェーでの雪辱を果たせ

9日 蒲郡市DAY

ANNIE GLOBAL EDUCATION PRESENTS

4/9 SAT 17:05　4/10 SUN 14:05

VS 富山グラウジーズ
@豊橋市総合体育館

フェニックス公式SNSで最新情報をチェックしよう!

Tik Tok	LINE	Instagram	Twitter	Facebook
@sanen_neophoenix	@neophoenix	@neophoenix_official	@NEO_PHOENIX	@NeoPhoenixOfficial

TICKET INFORMATION | チケット情報

席種		標準価格
プレミアムシート H（ホーム側）	※1 ※3 ※4	¥13,500
プレミアムシート A（アウェー側）	※1 ※3 ※4	¥13,000
ダイヤモンドシート H	※2 ※3 ※4	¥9,000
ダイヤモンドシート A	※2 ※3 ※4	¥8,500
プラチナシート 1列目 H	※3 ※4	¥6,500
プラチナシート 1列目 A	※3 ※4	¥6,000
プラチナシート 2列目 H	※3 ※4	¥6,000
プラチナシート 2列目 A	※3 ※4	¥5,500
プラチナシート 3列目 H	※3 ※4	¥5,500
プラチナシート 3列目 A	※3 ※4	¥5,000

席種		標準価格
1階センター指定席		¥4,500
1階メイン指定席		¥3,500
1階サイド指定席		¥3,000
モーヴィ浜名湖シート（4名×2席）		¥16,000
2階センター指定席		¥3,000
2階自由席	大　人	¥2,500
	小中高	¥1,500
1階車椅子席（プラチナ1列目）		¥6,000
2階車椅子席（2階ゴールエンドエリア）		¥2,500

ダイナミックプライシングの導入

今シーズンより、価格変動制「ダイナミックプライシング」によるチケット販売を行います。ダイナミックプライシングによる販売では、ご購入いただくタイミングにより、価格が変動する可能性があります。チケットをご購入いただく際は、最新価格をご確認の上、お買い求めください。

価格変動制「ダイナミックプライシング」や チケットの購入方法、販売スケジュールなど 詳細はフェニックス公式webサイトでチェック！

▼ダイナミックプライシングについて
https://www.neophoenix.jp/news/detail/id=17484

▼購入方法、販売スケジュールについて
https://www.neophoenix.jp/ticket/

※1 ホーム側のみ選手入場時ハドル参加権 ※2 試合開始前に選手がお席までハイタッチに行きます ※3 試合終了後ハイタッチ参加権 ※4 新型コロナウイルスおよびインフルエンザの状況によって試合前ハドル参加、試合前後の選手ハイタッチ権を実施しない可能性がございます。※チケット価格は1席分の税込価格です。※チケット1枚につき、未就学児1名まで膝上での観戦が可能です。お席が必要な場合は有料となります。※席種ごとに予定枚数に達した時点で販売終了となります。※当日券売り場では、当日券価格の差額をお支払いいただければ、席種のランクアップが可能です（空席がある場合のみ）。※当日価格は試合日前に確定されます。※車椅子席は補助1名込みの価格です。※車椅子でご来場の場合は、（株）フェニックスまでお問い合わせください（TEL:0532-35-7528）。※入場制限付き開催時（50%制限）におきましては、前後左右に1席ずつ間隔が空くようにチケット販売し、観戦中のソーシャルディスタンスを確保します。※入場制限付き開催時におきましては、プレミアムシート・プラチナシート1列目ベンチ裏はBリーグが定める新型コロナウイルスの感染症対策により、販売いたしませんのでご了承ください。

エンゲートで選手を応援しよう!!

「エンゲート」は、チームや選手を"応援する気持ち"を、「ギフティング」（投げ銭）という形でファンの方々からお届けいただき、選手とファンの皆さまをつなぐサービスです。皆さんのギフティングはチーム、選手に還元されます!

特典がもらえるイベントも盛りだくさん!

Engate
https://engate.jp/
新規登録はコチラ