#15 TATSUYA SUZUKI

VS. HIROSHIMA DRAGONFLIES

WING vol.8

TOPY PRESENTS

1/23 [SAT] 17:05

1/24 [SUN] 14:05

@豊橋市総合体育館

No Regret

B.LEAGUE

SAN-EN NEOPHOENIX GAMEDAY PROGRAM

B.LEAGUE 2020-21 SEASON

軽自動車専門店 ATSUMI 660 ロクロクマル 豊川店 〒442-0819 愛知県豊川市住吉町1丁目60 TEL 0533-84-2855 FAX 0533-84-6820

LIVE商談やっています!! ぜひご相談ください!

TOPY

One-piece Cycle
流れるように美しい、技術と品質。

Toyohashi Works

鉄資源のリサイクルで、くらしを彩るトピー工業

TACoil®

GOOD DESIGN AWARD 2019

Topy's Business Sustainability

SCAN ME

トピー工業株式会社　豊橋製造所
〒441-8510 愛知県豊橋市明海町1
TEL:0532-25-1111 www.topy.co.jp/

GAME PREVIEW

今節のみどころ

プレッシャーディフェンスから速攻に繋げ、勝利をつかめ

広島はここまで4勝23敗と苦しんでいるが、前回のフェニックスとの対戦では2連勝しており、勢いに乗せたら怖いチームだ。インサイドで存在感を示すエチェニケ、帰化選手となったケネディ、Bリーグオールスターに選出されたマーフィーを中心にどこからでも得点を狙える。前回はエチェニケのペイントエリアでの活躍でフェニックスをファウルトラブルに陥らせた。また、3ポイントシュートの確率が平均で45.6%と非常に高く、勝利を決定づける要因となった。ターンオーバーが14.4本(リーグ最下位)と多いことが課題となっている。注目選手はエチェニケ選手。シュート確率が62.4%、オフェンスリバウンドが3.4本(リーグ4位)とトップクラスのセンター。一試合平均で相手に5本のファウルをさせることができ、一人退場させる破壊力を持っている。
フェニックスのインサイド陣がエチェニケを中心とした外国籍選手に対しペイントエリアを守り切ることができるかが最大の鍵となる。前回の試合はハントがまだ合流しておらず、太田も退場に追い込まれたことで厳しい展開となった。ファウルをしないように守るためにはチームとしてのヘルプも必要になってくるので、チームディフェンスも重要になるだろう。激しいチームディフェンスから積極的にスティールを狙い、速攻に繋げたい。注目選手は鈴木選手。激しいディフェンスでチームを引率する司令塔。ゲームメイクが非常に上手くチームメイトを最大限に活かすことができる。今季はアシストに加え、3ポイント46.3%、2ポイント51.1%とシュート確率が非常に高く、相手の脅威となっている。

PICK UP

#15 鈴木 達也

筋肉は裏切らない！ #15

STANDINGS [順位表]

西地区

順位	チーム	勝敗	ゲーム差	順位	チーム	勝敗	ゲーム差
1	三河	19勝8敗	-	6	滋賀	10勝17敗	9
2	琉球	19勝8敗	0	7	島根	9勝18敗	10
3	名古屋D	16勝11敗	3	8	京都	7勝20敗	12
4	大阪	14勝13敗	5	9	三遠	5勝22敗	14
5	信州	10勝17敗	9	10	広島	4勝23敗	15

東地区

順位	チーム	勝敗	順位	チーム	勝敗
1	宇都宮	22勝5敗	6	川崎	17勝10敗
2	千葉	22勝5敗	7	A東京	15勝12敗
3	SR渋谷	19勝8敗	8	横浜	10勝17敗
4	富山	18勝9敗	9	新潟	9勝18敗
5	秋田	18勝9敗	10	北海道	7勝20敗

※2021年1月5日 試合終了時点

広島ドラゴンフライズ ROSTER & STAFF

0 ジャマリ・トレイラー Jamari Traylor
① パワーフォワード/センター
② 1992年6月24日
③ 203cm/104kg

1 トーマス・ケネディ Thomas Kennedy
① スモールフォワード/パワーフォワード
② 1987年5月17日
③ 201cm/95kg

2 朝山 正悟 Shogo Asayama
① シューティングガード/スモールフォワード
② 1981年6月1日
③ 192cm/88kg

3 岡本 飛竜 Hiryu Okamoto
① ポイントガード
② 1993年4月20日
③ 170cm/78kg

5 アイザイア・マーフィー Isaiah Murphy
① ポイントガード/シューティングガード
② 1998年4月10日
③ 196cm/88kg

8 グレゴリー・エチェニケ Gregory Echenique
① パワーフォワード/センター
② 1990年11月23日
③ 208cm/120kg

21 田渡 凌 Ryo Tawatari
① ポイントガード
② 1993年6月29日
③ 180cm/80kg

24 田中 成也 Seiya Tanaka
① シューティングガード
② 1991年8月24日
③ 186cm/80kg

25 荒尾 岳 Gaku Arao
① パワーフォワード
② 1987年1月15日
③ 198cm/105kg

30 古野 拓巳 Takumi Furuno
① ポイントガード
② 1993年2月20日
③ 178cm/83kg

34 佐土原 遼 Ryo Sadohara
① パワーフォワード
② 1999年10月24日
③ 192cm/97kg

55 谷口 大智 Daichi Taniguchi
① パワーフォワード/センター
② 1990年4月15日
③ 201cm/105kg

77 森山 修斗 Naoto Moriyama
① スモールフォワード
② 1996年4月13日
③ 192cm/93kg

HC 堀田 剛司 Takeshi Hotta
① ヘッドコーチ
② 1978年2月13日

① ポジション・役職
② 生年月日
③ 身長/体重

※2021年1月19日 現在

Photo:EQC 400 4MATIC

Photo:G550

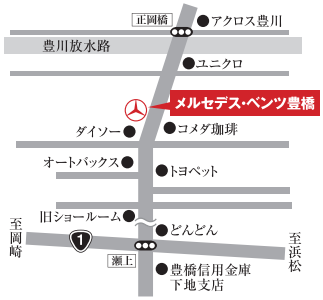

メルセデス・ベンツ初の電気自動車

EQC 新登場。

Mercedes-Benz

※詳しくはメルセデス・ベンツ豊橋までお問い合わせ下さい。

メルセデス・ベンツ正規販売店
メルセデス・ベンツ豊橋
メルセデス・ベンツ豊橋サーティファイドカーセンター
豊橋ヤナセ株式会社
〒440-0081
豊橋市大村町字大賀里88番地
TEL.0532-55-6201

三遠ネオフェニックス

PHOENIX ROSTER & STAFF

①ポジション
②生年月日
③身長/体重
④出身地

1 サーディ・ラベナ Thirdy Ravena
① シューティングガード
② 1996年12月17日
③ 189cm/97kg
④ フィリピン
桁外れの身体能力とフィジカルの強さを持つ。フィリピンの名門大学出身で3年連続MVPという経歴を持つ大注目の逸材。

2 山本 柊輔 Shusuke Yamamoto
① ポイントガード
② 1993年11月4日
③ 176cm/80kg
④ 静岡県静岡市
誰にも負けない情熱を持ち、アグレッシブなプレーで流れを変えるPG。スキルデベロップメントコーチとしてもチームの成長に貢献する。

4 寺園 脩斗 Shuto Terazono
① ポイントガード
② 1994年6月28日
③ 172cm/71kg
④ 宮崎県
持ち前のスピードとドリブルを武器に、ファストブレイクを牽引しディフェンスを翻弄するガード。入団3年目の今季はキャプテンを務める。

5 川嶋 勇人 Hayato Kawashima
① シューティングガード
② 1990年5月15日
③ 186cm/83kg
④ 京都府
巧みなステップや当たり負けしないボディバランスで、ゴール近くでも得点できる長身ガード。勝負強い3Pやタフショットも高確率で決める。

6 北原 秀明 Shumei Kitahara
① シューティングガード
② 1996年9月16日
③ 186cm/82kg
④ 熊本県
運動能力が高くランニングプレーが得意なフレッシュマン。荒削りながらアグレッシブなプレーでゴールを狙い、チームに貢献する。

8 太田 敦也 Atsuya Ota
① センター
② 1984年6月4日
③ 206cm/113kg
④ 愛知県豊川市
日本代表を経験したペイントエリアの大黒柱。外国籍選手に対するディフェンスは、パワー、技ともにリーグNo.1と言っていい実力。

9 ネナド・ミリェノヴィッチ Nenad Miljenovic
① ポイントガード
② 1993年4月8日
③ 194cm/85kg
④ セルビア
アンダーカテゴリーからセルビア代表として活躍してきた大型PG。味方を活かす芸術的なアシストは観客を魅了する。

11 岡田 慎吾 Shingo Okada
① シューティングガード
② 1983年9月12日
③ 187cm/82kg
④ 群馬県
衰えを知らないスピードと卓越したバスケットIQで、攻守ともにチームを影で支える大ベテラン。パスに合わせた動きはピカイチ。

13 西川 貴之 Takanobu Nishikawa
① スモールフォワード
② 1992年1月14日
③ 196cm/90kg
④ 北海道
長身ながらランニングプレー、3Pとオールラウンドに活躍できるSF。常に二桁得点が期待できる高い得点力を持つ日本人エース。

15 鈴木 達也 Tatsuya Suzuki
① ポイントガード
② 1991年3月30日
③ 169cm/69kg
④ 東京都
芸術的なピックアンドロールからアシストを量産する、Mr.ポイントガード。コートの内外でチームをリードしコントロールする。

21 兪 龍海 Tatsumi Yu
① スモールフォワード
② 2001年7月9日
③ 197cm/93kg
④ 神奈川県
脅威の身体能力でリバウンド、ブロックでチームに貢献する。SFとして走力を生かしたプレーにも期待したい。

24 カイル・ハント Kyle Hunt
① パワーフォワード／センター
② 1989年10月31日
③ 208cm/104kg
④ アメリカ・ニューヨーク州
アメリカ、南米、ヨーロッパと世界を股にかけ活躍したビッグマン。ランニングプレーからのダンクはチームに勢いを与える。

28 津屋 一球 Kazuma Tsuya
① シューティングガード
② 1998年6月7日
③ 190cm/90kg
④ 青森県
身体が強くハードなディフェンスが持ち味のハッスルプレーヤー。シュート確率も高く、ハートが強いため、即戦力としての活躍が期待される。

31 ステヴァン・イェロヴァッツ Stevan Jelovac
① パワーフォワード／センター
② 1989年7月8日
③ 208cm/110kg
④ セルビア
ヨーロッパの強豪国で活躍してきた経歴を持つ。バスケットボールIQが非常に高く、得点能力が高いチームの軸となる選手。

75 井上 宗一郎 Souichiro Inoue
① パワーフォワード
② 1999年5月7日
③ 201cm/105kg
④ 東京都
アンダーカテゴリーから常に日本代表を経験してきたビッグマン。3ポイントシュートも打てるストレッチ4としての活躍にも期待がかかる。

ウラジミール・ヨヴァノヴィッチ
アドバイザー

ブラニスラフ・ヴィチェンティッチ
ヘッドコーチ

河内修斗
トップアシスタントコーチ

間宮 誠
アシスタントコーチ兼通訳

水野 玄
アシスタントコーチ兼ビデオコーディネーター

伊勢嶋 宏樹
アスレティックトレーナー

若尾 達壮
ストレングストレーナー

早坂 咲輝
チームマネージャー

坂田 悟
チームドクター（新都市病院 所属）

※2021年1月19日 現在

Fire Girls
Neophoenix Cheerleaders

三遠ネオフェニックス 専属チアリーダー
『Fire Girls』。
三遠地域のロールモデルとして、
皆様から愛されるチアリーダーを目指します！

ERIKA

HARUHI

MAYA

COMAYA

AYANE

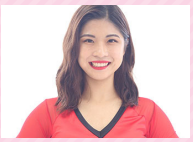

ASUKA

HARUKA

YU

ダンカー

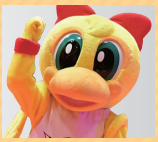

アリー

SonnoLenza

その寝心地は明日を変える

新しい寝具ブランド－ SonnoLenza（ソノレンザ）
一日の最後は眠るのではなく良質な睡眠から始まると考えています。
寝具は睡眠の大切なパートナー。
あなたに寄り添い、こころとからだを癒してくれる。それを実現するのが
SonnoLenzaの大切な役割です。

ベッドマットレス　敷ふとん
オーバーレイマットレス　まくら
クッション

ハイブリッドマットレス

C-ENG 株式会社シーエンジ販売
www.c-eng-sales.com

株式会社シーエンジは、C-CORE3D マットレスの製造方法、製造装置および製品に対する国内特許を取得しています。
特許6535946号

SPONSOR

スポンサー 一覧はこちら www.neophoenix.jp/sponsor/

スポンサー

GAME SPONSOR ゲームスポンサー

1/23(土) 1/24(日) TOPY

会社名	トピー工業株式会社
代表者	代表取締役会長 高松信彦
所在地	東京都品川区大崎1-2-2
事業内容	鉄鋼、ホイール・自動車部品、建設機械用部品、ロボット開発、合成マイカ・パールマイカ
WEB	www.topy.co.jp/ja/index.html

TOP SPONSOR トップスポンサー

OSG
アツミテック
EMPOWER ASIA by GATSBY

PLATINUM SPONSOR プラチナスポンサー

TOPY
YAMAZEN
物語コーポレーション
MIYAGAWA 宮川工機株式会社
アツミモータース
ユーテク
サーラグループ
タケショウ
EGOZARU
ARROWZ
株式会社オノコム
FORCE MEASUREMENT IMADA

GOLD SPONSOR ゴールドスポンサー

AEON MALL イオンモール浜松志都呂
株式会社アクト電気
トーヨーメタル
アイレクス スポーツクラブ
KAYAMA
TOENEC
トヨジン
浜松いわた信用金庫
MATSUYA

SILVER SPONSOR シルバースポンサー

豊川コロナワールド
YANASE 豊橋ヤナセ
MARUKIN
医療法人 整友会
株式会社 青山製作所
ACTIVATE GYM
ORS株式会社
オーエスジーコーティングサービス
オーエスジーグループ 大高精工株式会社
gysDESIGN
地元とともに 蒲郡信用金庫
三和精機株式會社
医療法人 社団 明徳会 青翔学園 静岡医療科学専門大学校
医療法人 聖俊会 樋口病院
オーエスジーグループ 大宝産業株式会社
豊かなくらしのお手伝い 豊川信用金庫
TOYOCON GROUP
TOYOHASHI HEART CENTER
医療法人 桐和会 可知病院
Ascenders
小林大悟法律事務所 Kobayashi Daigo Law Office
なかざわ・塾
幼児から社会人までの 英語スクール アニー
おいしさスマイル イチビキ
PR TIMES
HSP ハマダスポーツ企画株式会社
BOAT RACE 蒲郡
ACCORD ENGINEERING
杏林堂
佐々木繊維株式会社
Salon de MAHALO サロン・ド・マハロ
C-ENG
中央製乳
TOKAI KOTSU
東神観光バス
TOYOIN
豊橋信用金庫
中野屋鉄木店
HGU 浜松学院大学 HAMAMATSU GAKUIN UNIVERSITY
公益財団法人 浜松市体育協会
株式会社 藤本商會本店
HANAMARU PLUS
株式会社 フルブリッジ
BOAT RACE 浜名湖
MUSASHI
人と企業のかけはしに! 株式会社リアン
大羽精研

BRONZE SPONSOR ブロンズスポンサー

ACT
エコーテック株式会社
JUTOKU INC.
公益財団法人 豊橋市体育協会
株式会社 ママ・フーズ
MARUAI GROUP
ZAMST
CustomBalance
Engate
Sportsfield
Chatwork
MUSASHI
紅久商店
愛知大学 AICHI UNIVERSITY
荒木石油
ALSOK
m-sports
FOREST ADVENTURE SHINSHIRO
oks 岡谷システム
KK カードリサーチ
kao
協同印刷株式会社
COOL CHOICE
Private Salon Cupid GROUP
企業組合建築環境システム
J&C Corporation
鈴木産業株式会社
Souken 創健
Sonic System
AIREF エアリフ
CHUBU SAISEKI GROUP
フィットネスクラブ ティップネス
Nishitetsu 西鉄旅行 SPORTS
ニチバン
日東商事
Nextage
福井酒造
PLATESS CREATIVE WORKS
YAMASOKU 山本調査測量事務所
ONER
豊川印刷
黒松家餃子
医健KEN 名古屋医健スポーツ専門学校
HIPROJECT HAMAMATSU
one's own

SDGs パートナー

SUSTAINABLE DEVELOPMENT GOALS
KAYAMA
サーラeエナジー

豊橋市 SDGs 推進パートナー
三遠ネオフェニックスは豊橋市SDGs推進パートナーです

FLOOR MAP

会場案内

豊橋市 総合体育館

- プレミアムシート
- ダイヤモンドシート
- プラチナシート
- 1階センター指定席
- 1階指定席
- 1階・2階自由席
- 2階センター指定席
- グッズ販売ブース
- 83 ブースタークラブブース 来場ポイント付与・選手カード配布
- トイレ
- 車いす用トイレ
- ベビーカー置き場
- 特設ブース

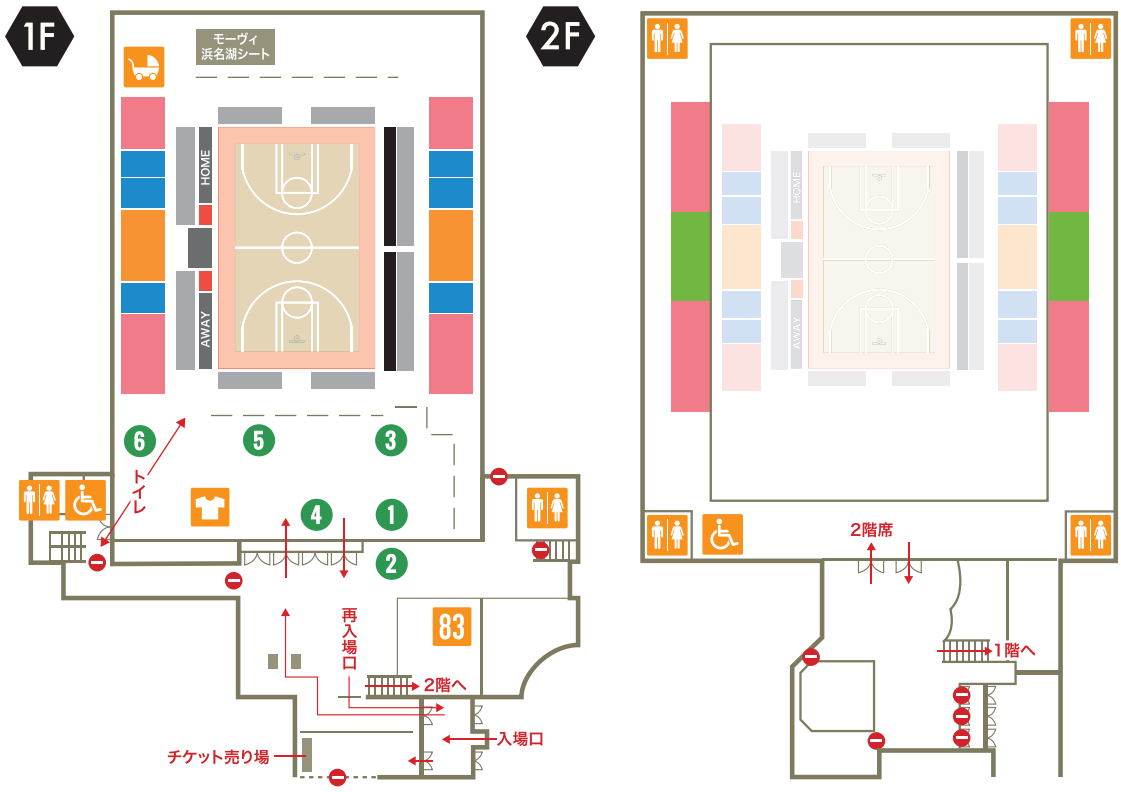

緊急事態宣言の期間中、会場での飲食物の販売を中止といたします。それに伴い会場内での飲食については、水分補給を目的としたソフトドリンクのみ可能とし、アルコール飲料の持ち込みは禁止いたします。食べ物の持ち込みはなるべくご遠慮ください。会場内において、禁止行為を見かけた際、スタッフよりお声がけを行う場合もございますので予めご了承ください。なお、スタッフの指示に従っていただけない場合は、退場していただく場合がございます。その場合、チケット代金の払い戻し等はできかねますので、ご了承ください。　※VIPルームの運営も休止させていただきます。※乳幼児の離乳食等は授乳室でのみ可能です。授乳室をご利用の際は、近くのスタッフまでお声がけください。※場内の飲料の自動販売機はご利用いただけますが、アイスクリームの自動販売機はご利用いただけません。

ダンカーのバク宙成功率

第3Qと第4Qの間のクォータータイムにご注目！

12月19日(土) ✕　直近の結果　12月20日(日) ✕

今シーズンの結果　1勝10敗（9.1%）

BOOTH　ブースのご紹介

1 トピー工業

金属加工技術を生かしたダンカー・アリーのモニュメントを展示！また、開発したロボットやスチール製品の展示も！

2 名古屋法務局（24日のみ）

人KENまもる君・人KENあゆみちゃんとダンカー・アリーのコラボグッズを先着1,500名さまにプレゼント！　※ハーフタイム終了まで

2 6 イチビキ

＊23日は②、24日は⑥に出店します

あま酒製品「超速RECOVER」を販売！ご購入者限定でユニフォームデザインのオリジナルカバーをプレゼント！

※選手はお選びいただけません

3 エコーテック

三遠ネオフェニックスコラボの消臭除菌スプレーボトルを販売！

4 豊川市PR（23日のみ）

豊川市のお花PRフォトスポットで記念撮影ができます！

5 三遠ネオフェニックス応援グルメ・グッズ

地域資源を活用した三遠ネオフェニックス応援グルメ・グッズを会場にて限定販売！

UNITE OUR HEARTS　Toyohashi San-En NeoPhoenix

スポーツ、カルチャーをもっと身近に楽しもう。

アクアリーナ豊橋

豊橋市神野新田町字メノ割 1-3
TEL：0532-31-4781

WEBサイトはコチラ ▶▶

豊橋市総合体育館

豊橋市神野新田町字メノ割 1-3
TEL：0532-32-9611

WEBサイトはコチラ ▶▶

HSP　ハマダスポーツ企画株式会社

TIME TABLE / EVENT

タイムテーブル / イベント

1.23 [SAT]

14	20	全席開場
15	30	トピー工業プレゼンツ ウェルカムアクト Fire Girls Kids サーラ豊橋校
16	20	ウェルカムアクト HAPPY ANNIVERSARY企画 可知病院さま創立50周年記念
	30	広島選手入場 フェニックス選手入場
	35	選手ウォーミングアップ HAPPY ANNIVERSARY企画
	40	カゲトーク(本日の試合の見どころ紹介)
	55	応援練習
17	00	スターティング5紹介(広島→フェニックス)
	05	**試合開始**

ハーフタイム
- トピー工業プレゼンツ
ハーフタイムアクト「豊川高校 ダンス部」
- 有楽製菓プレゼンツ
ブラックサンダーシュート予想 結果発表

終了後
- YAMAZENプレゼンツ フェニックスヒーロー賞(勝利時のみ)
- 選手がコート周りを1周します

1.24 [SUN]

11	20	全席開場
	40	トピー工業プレゼンツ エキシビションゲーム 豊橋ミニ WEST選抜 vs. 豊橋ミニ EAST選抜
12	30	トピー工業プレゼンツ ウェルカムアクト Fire Girls Kids サーラ豊橋校
13	30	広島選手入場 フェニックス選手入場
	35	選手ウォーミングアップ HAPPY ANNIVERSARY企画
	40	カゲトーク(本日の試合の見どころ紹介)
	55	応援練習
14	00	スターティング5紹介(広島→フェニックス)
	05	**試合開始**

ハーフタイム
- トピー工業プレゼンツ
ハーフタイムアトラクション「ニアピンチャレンジ」
- 有楽製菓プレゼンツ
ブラックサンダーシュート予想 結果発表

終了後
- YAMAZENプレゼンツ フェニックスヒーロー賞(勝利時のみ)
- 選手がコート周りを1周します

両日

ゲームスポンサー トピー工業さまより

各日500名さまにオリジナルダースチョコをプレゼント!

※会場内ではお召し上がりいただけません。
お土産としてお持ち帰りください。

イチビキブース

あま酒製品「超速RECOVER」の
ご購入者限定でユニフォームデザインの
オリジナルカバーをプレゼント!

※選手はお選びいただけません。
※「ゼリー飲料」のため、会場内ではお召し上がりいただけません。お土産としてお持ち帰りください。

エコーテックブース

NEW消臭除菌スプレーボトル販売!

〈限定50本〉川嶋選手
300スティール達成記念ボトル
〈初回限定版30本〉津屋選手
#津屋ってるボトル

※なくなり次第終了のため、23日に完売した場合は24日の販売はございません。

1.24 [SUN]

名古屋法務局ブース

人KENまもる君・人KENあゆみちゃんと
ダンカー・アリーのコラボグッズ(ボールペン・マスクケース・手提げクリアファイル)を
先着1,500名さまにプレゼント!

※ハーフタイム終了まで

※2021年1月19日現在の情報です。

HAPPY ANNIVERSARY

大切な「記念日」をホームゲーム会場でお祝いしませんか?

実施日	ホームゲーム全試合 (豊橋市総合体育館、浜松アリーナ)
募集人数	各試合1名さま
申込締切	●金~日曜試合時:前週の日曜日まで ●水曜試合時:前週の水曜日まで

プレゼントも
ご用意します!

▼詳細はこちら
www.neophoenix.jp/anniversary/

GOODS INFOMATION
フェニックスグッズ情報

1Fグッズ販売ブースにて
ご購入いただけます!

リボンマグネット
サイズ:W97.5×H203mm
1,900円(税込)

選手クリップマグネット
サイズ:W79×D16×H64mm
700円(税込)

豊川コロナワールド

公式 HP はコチラ >

ATTRACTIONS

アトラクションに参加してプレゼントをもらおう！ **来場者限定**

有楽製菓プレゼンツ

開場〜試合開始まで

シュート予想クイズ

最初の3本のシュートを決めるフェニックスの選手を順番に3人予想してください。
（フリースローも対象とし、1得点でも1本とカウントする）
予想が的中した方には**ブラックサンダーをプレゼント！**

受付時間 開場〜試合開始まで

結果発表 ハーフタイム
名前を呼ばれた方はブースタークラブブースへ。
※プレゼントのお渡しは試合当日のみ

例 1本目：寺園選手　2本目：川嶋選手
3本目：西川選手
フリースローも1本とカウントされるため、川嶋選手がフリースローを3本決めた場合「1本目：川嶋選手、2本目：川嶋選手、3本目：川嶋選手」となります。

山善プレゼンツ

勝利時のみ

ヒーロー賞

ご応募いただいた方の中から抽選で**2名様**に
YAMAZEN商品をプレゼント！
23日(土) センサー付 セラミックファンヒーター
24日(日) 電気フライヤー

受付時間 開場〜試合開始まで

結果発表 試合終了後（勝利時のみ）
名前を呼ばれた方はブースタークラブブースへ。
※プレゼントのお渡しは試合当日のみ

※写真はイメージです

応募方法はこちら 必要事項を入力の上、右記WEBフォームにて送信

URLをクリック！
https://bit.ly/PHX-BT-YZ

ATTENTION

ルールを守って楽しみましょう！

- 自由席は先着順となります。多くのお客様に気持ち良くご観戦いただくため、ご自身以外のお席の確保は禁止です。
- 太鼓やホーンなどの楽器類の持ち込みは禁止です。
- 花火や銃器などの危険物の持ち込みは禁止です。
- クラブの承認無き横断幕や大型フラッグ、差別侮辱内容の幕および掲出物の持ち込みは禁止です。
- 公序良俗に反する発言や行為は絶対におやめください。
- コートにものを投げたりコートに入ったりはしないでください。
- 試合中の写真撮影および15秒以内の動画撮影は個人での利用を目的とした場合に限り可能です。

※フラッシュを使用した写真撮影、および周囲の観戦の妨げになる大きな機材（望遠レンズ、三脚など）を使用しての写真撮影はおやめください。

新型コロナウイルス感染症対策

- 館内ではマスクの着用をお願いします。
- 場内には各所にアルコールが設置されています。こまめな手指の消毒をお願いします。
- ゲーム中に声を張りあげて応援するのはおやめください。
- 場内ではソーシャルディスタンスを心がけてください。選手へのハイタッチやフィジカルコンタクトもおやめください。

B.LEAGUE 2020-21 SEASON NEOPHOENIX BOOSTER CLUB

TEAM83会員募集！

お得に試合観戦！

三遠ネオフェニックスをこよなく愛する人々のためのファンクラブ。入会すると、オリジナルグッズプレゼントなどの特典も盛りだくさん。みんなで一緒に、熱く、楽しく盛り上がろう！

年会費¥3,000のライト会員なら、**チケット価格**がおトク！**先行入場**ができておトク！
観戦チケット付きでおトク！その他**おトクがいっぱい**！
www.neophoenix.jp/news/detail/id=16591

三遠ネオフェニックスバスケットボールスクール

生徒募集中!!

所属チームの練習以外でも技術と知識を高めたい方にピッタリな週1回のバスケットボールスクールです。
プロの講師が世界基準で指導を行うため、今からバスケットを始めたいという方にも最適です！

豊川校	毎週月曜日／オーエスジースポーツスクエア
舞阪校	毎週月曜日／舞阪総合体育館 舞童夢
豊橋校	毎週火曜日／豊橋市総合体育館 サブアリーナ等
岡崎校	毎週水曜日／岡崎市総合体育館
御津校	毎週木曜日／御津体育館
浜松校	毎週金曜日／新橋体育センター
布橋校	毎週金曜日／浜松学院大学 体育館

費用について

クラス	エンジョイクラス	キッズ・ビギナー・レギュラークラス
入会金	2,200円（税込）※スポーツ傷害保険含む	11,000円（税込）※スポーツ傷害保険含む
月　謝	5,500円（税込）	

開校クラス情報 詳細はこちら

定員に達しているクラスの体験は受け付けておりません。右記QRコードよりご確認ください。

無料体験実施中!! お申込はこちら

スクールの様子や指導内容が気になる方はぜひ実際の雰囲気をご覧にいらしてください。

NEXT HOME GAME

次回のホームゲーム

西地区最大の強敵琉球から全心全力で勝利を掴め!

KAYAMA PRESENTS

1/30 [SAT] 17:05

METAL RECYCLING INNOVATION トーヨーメタル PRESENTS

1/31 [SUN] 14:05

VS 琉球ゴールデンキングス

@豊橋市総合体育館

SNSもチェックしてね!

LINE @neophoenix

Instagram @neophoenix_official

Twitter @NEO_PHOENIX

Facebook @NeoPhoenixOfficial

TICKET INFORMATION チケット情報

席種	当日価格	前売価格	
		一般	TEAM83会員
プレミアムシート ※1 ※3	¥13,500	¥13,000	¥12,700
ダイヤモンドシート ※2 ※3	¥8,500	¥8,000	¥7,700
プラチナシート 1列目 ※3	¥6,000	¥5,500	¥5,200
プラチナシート 2列目 ※3	¥5,500	¥5,000	¥4,700
プラチナシート 3列目 ※3	¥5,000	¥4,500	¥4,200
1階センター指定席	¥4,500	¥4,000	¥3,700

席種		当日価格	前売価格	
			一般	TEAM83会員
1階指定席	大人	¥3,500	¥3,000	¥2,700
	小中高	¥2,500	¥2,000	¥1,700
2階センター指定席	大人	¥3,500	¥3,000	¥2,700
	小中高	¥2,500	¥2,000	¥1,700
モーヴィ浜名湖シート(4名×2席)		¥16,000	¥14,000	¥9,800
自由席(1,2階共通)	大人	¥3,000	¥2,500	¥2,200
	小中高	¥2,000	¥1,500	¥1,200

※1 ホーム側のみ選手入場時ハドル参加権　※2 選手入場時に選手とハイタッチ　※3 試合終了後ハイタッチ参加権
※日程・対戦カードなどに応じてチケットを3段階の価格帯に分ける「フレックスプライス制」を導入しています。上記はミドル価格です。各試合の価格については、ゲームスケジュールと照らし合わせて公式HPにてご確認ください。　※チケット価格は1席分の税込価格です。 ※チケット1枚につき、未就学児1名まで膝上での観戦が可能です。お席が必要な場合は有料となります。※席種ごとに予定枚数に達した時点で販売終了となります。　※当日券売り場では、当日券価格の 差額をお支払いいただければ、席種のランクアップが可能です(空席がある場合のみ)　※車いすでご来場の場合は、(株)フェニックスまでお問い合わせください(TEL:0532-34-7528)。
※1階センター指定席、2階センター指定席、モーヴィ浜名湖シートは、豊橋市総合体育館のみとなります。

購入方法、販売スケジュールなど
詳細についてはフェニックス公式webサイトで!
https://www.neophoenix.jp/ticket/

エンゲートで選手を応援しよう!!

「エンゲート」は、チームや選手を"応援する気持ち"を、「ギフティング」(投げ銭)という形でファンの方々からお届けいただき、選手とファンの皆さまをつなぐサービスです。皆さんのギフティングはチーム、選手に還元されます!

特典がもらえるイベントも盛りだくさん!

Engate
https://engate.jp/
新規登録はコチラ